



Legende:

Planzeichen

Art der baulichen Nutzung

- W

Wohnbauflächen (Bestand)
- M
- Gemischte Bauflächen (Bestand)
- M
- Gemischte Bauflächen (Planung)
- S
- Sonderbauflächen, Zweckbestimmung Golf (Bestand)
- S
- Sonderbauflächen, Zweckbestimmung Hotel (Bestand)
- S
- Sonderbauflächen, Zweckbestimmung Zweckbestimmung: Ferienhäuser (Bestand)
- S
- Sonderbauflächen, Zweckbestimmung Golf und Freizeitwohnen (Bestand)

Einrichtungen und Anlagen zur Versorgung mit Gütern und Dienstleistungen des öffentlichen und privaten Bereichs, Flächen für den Gemeinbedarf, Flächen für Sport- und Spielanlagen

- Flächen für den Gemeinbedarf; Zweckbestimmung:
- Kirchen und kirchlichen Zwecken dienende Gebäude und Einrichtungen

Flächen für den überörtlichen Verkehr und die örtlichen Hauptverkehrszüge

- Sonstige überörtliche Hauptverkehrsstraße
- P

Ruhender Verkehr

Flächen für Versorgungsanlagen, für die Abfallentsorgung und Abwasserbeseitigung sowie für Ablagerungen; Anlagen, Einrichtungen und sonstige Maßnahmen, die dem Klimawandel entgegenwirken

- Flächen für Versorgungsanlagen, für die Abfallentsorgung und Abwasserbeseitigung sowie für Ablagerungen; Zweckbestimmung:
- Elektrizität

Grünflächen

- Grünflächen; Zweckbestimmung:
- Parkanlage (öffentliche Grünfläche)
- Freizeitgärten (private Grünfläche)
- Golfplatz (private Grünfläche)
- Friedhof (öffentliche Grünfläche)

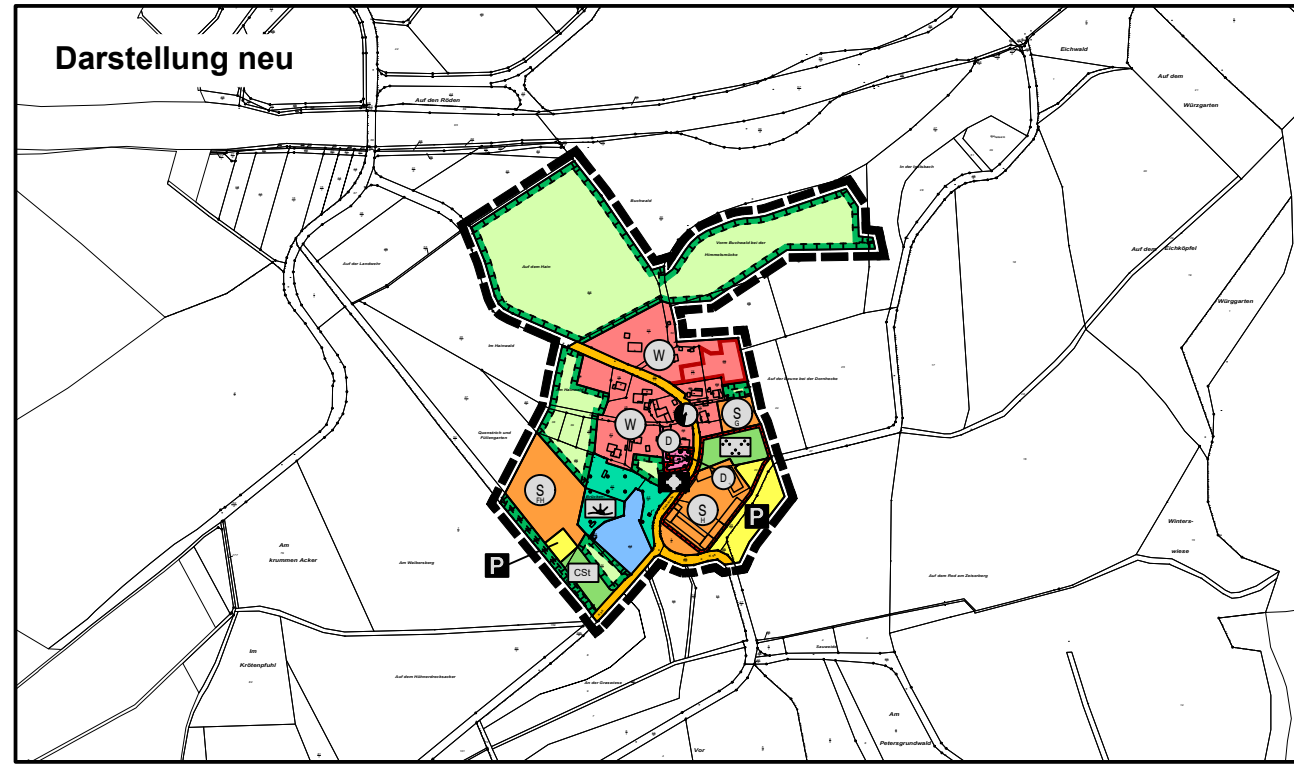

- CSt

Caravanstellplatz

Wasserflächen und Flächen für die Wasserwirtschaft, den Hochwasserschutz und die Regelung des Wasserabflusses

- Wasserflächen

Flächen für die Landwirtschaft

- Fläche für Grünlandwirtschaft / Anlage und Erhalt von Grünland
- Flächen für die Landwirtschaft

Planungen, Nutzungsregelungen, Maßnahmen und Flächen für Maßnahmen zum Schutz, zur Pflege und zur Entwicklung von Boden, Natur und Landschaft

- Umgrenzung von Flächen für Maßnahmen zum Schutz, zur Pflege und Entwicklung von Boden, Natur und Landschaft

Regelungen für die Stadterhaltung und für den Denkmalschutz

- Sachgesamtheit gemäß § 2 Abs.2 HDSchG
- D

Anlagen, die dem Denkmalschutz unterliegen

Sonstige Planzeichen

- Grenze des räumlichen Geltungsbereiches der Flächennutzungsplanänderung

Sonstige Darstellungen

- Der rotumrandete Bereich wird vom Feststellungsbeschluss ausgenommen

Rechtsgrundlagen

Baugesetzbuch (BauGB) i.d.F. der Bekanntmachung vom 03.11.2017 (BGBl. I S. 3634), zuletzt geändert durch Artikel 3 des Gesetzes vom 20.12.2023 (BGBl. 2023 I Nr. 394),
Baunutzungsverordnung (BauNVO) i.d.F. der Bekanntmachung vom 21.11.2017 (BGBl. I S. 3786), zuletzt geändert durch Artikel 2 des Gesetzes vom 03.07.2023 (BGBl. 2023 I Nr. 176),
Planzeichenverordnung 1990 (PlanZV 90) i.d.F. der Bekanntmachung vom 18.12.1990 (BGBl. I 1991 S. 58), zuletzt geändert durch Artikel 3 des Gesetzes vom 14.06.2021 (BGBl. I S. 1802).

Verfahrensvermerke

Der Aufstellungsbeschluss gem. § 2 Abs. 1 BauGB wurde durch die Gemeindevertretung gefasst am	31.05.2017
Der Aufstellungsbeschluss gem. § 2 Abs. 1 Satz 2 BauGB wurde ortsüblich bekanntgemacht am	04.07.2019
Die Öffentlichkeitsbeteiligung gem. § 3 Abs. 1 BauGB wurde ortsüblich bekanntgemacht am	04.07.2019
Die Öffentlichkeitsbeteiligung gem. § 3 Abs. 1 BauGB erfolgte in der Zeit vom	08.07.2019
bis einschließlich	09.08.2019
Die Öffentlichkeitsbeteiligung gem. § 3 Abs. 2 BauGB wurde ortsüblich bekanntgemacht am	05.04.2024
Die Öffentlichkeitsbeteiligung gem. § 3 Abs. 2 BauGB erfolgte in der Zeit vom	08.04.2024
bis einschließlich	17.05.2024
Der Feststellungsbeschluss gem. § 6 Abs. 6 BauGB erfolgte durch die Gemeindevertretung am	_____

Die Bekanntmachungen erfolgen im Mitteilungsblatt der Gemeinde Reiskirchen (amtliches Bekanntmachungsorgan der Gemeinde Reiskirchen).

Ausfertigungsvermerk:

Es wird bestätigt, dass der Inhalt der Flächennutzungsplanänderung mit den hierzu ergangenen Beschlüssen der Gemeindevertretung übereinstimmt und dass die für die Rechtswirksamkeit maßgebenden Verfahrensvorschriften eingehalten worden sind.

Reiskirchen, den _____

Bürgermeister

Genehmigungsvermerk:

Rechtskraftvermerk:

Die Genehmigung der Flächennutzungsplanänderung wurde gem. § 6 Abs. 5 BauGB ortsüblich am _____ bekannt gemacht. Damit wird die Flächennutzungsplanänderung wirksam.

Reiskirchen, den _____

Bürgermeister



Gemeinde Reiskirchen, Ortsteil Winnerod
Änderung des Flächennutzungsplanes
im Bereich "Ortslage Winnerod"
2. Änderung und Erweiterung

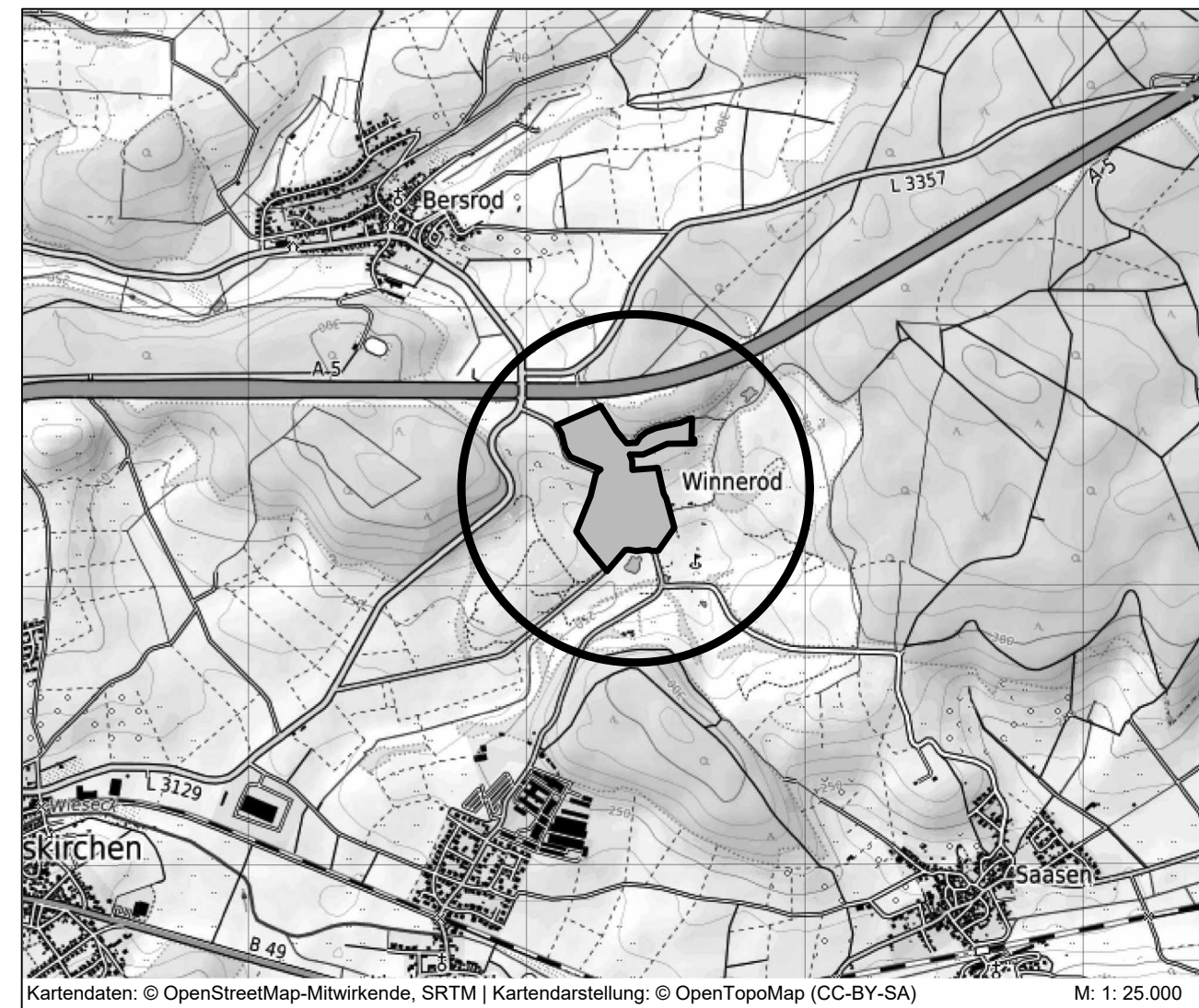

Im Nordpark 1 - 35435 Wettenberg | t. +49 641 98441-22 | info@fischer-plan.de | www.fischer-plan.de

Raumplanung | Stadtplanung | Umweltplanung

Feststellungsexemplar

Stand: 27.06.2019
16.01.2024
03.04.2024
26.05.2025

Projektleitung: Wolf
CAD: Beil, M.Damm
Maßstab: 1 : 10.000
Projektnummer: 162117